

SEZIONE aa

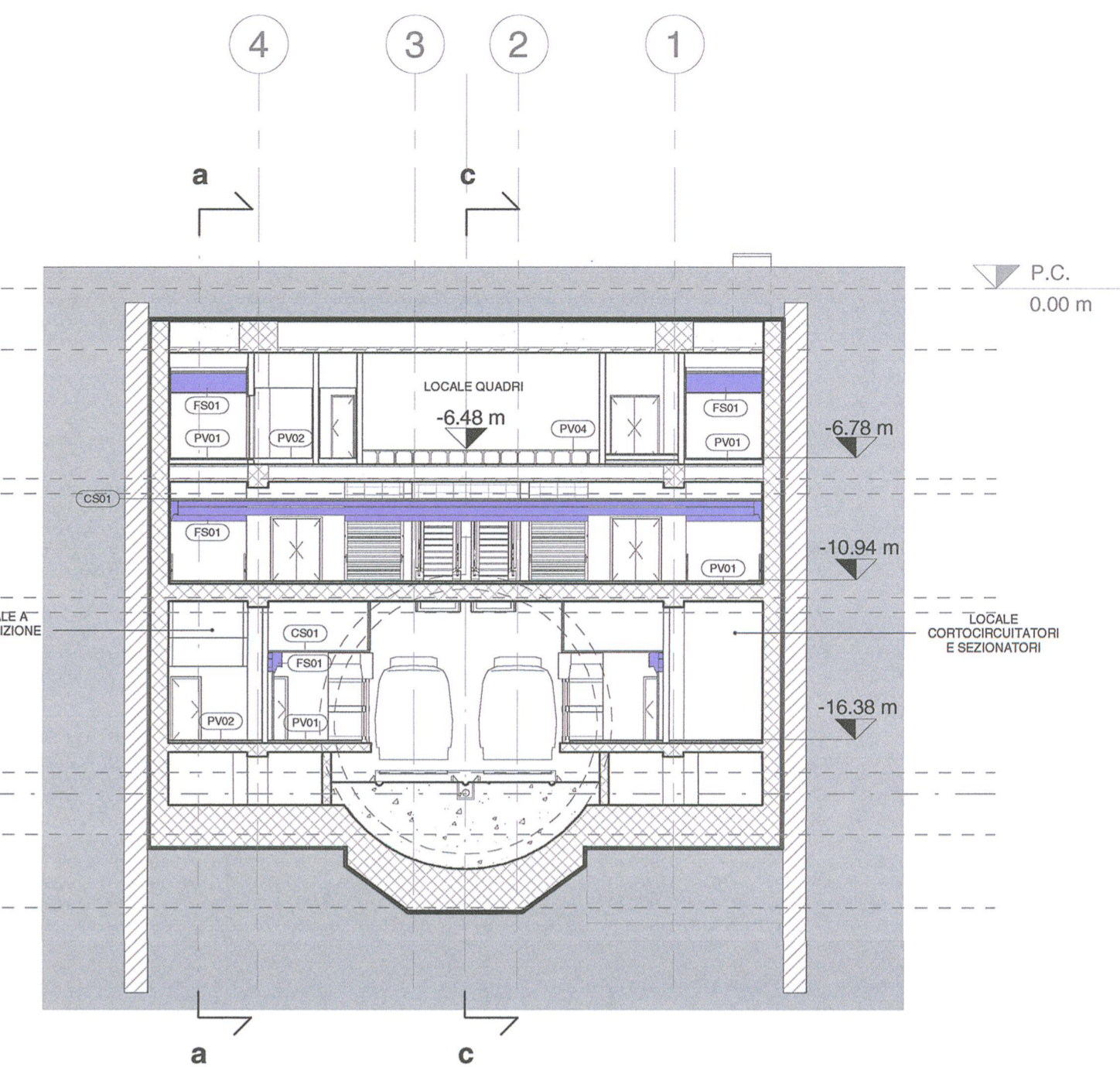

SEZIONE bb

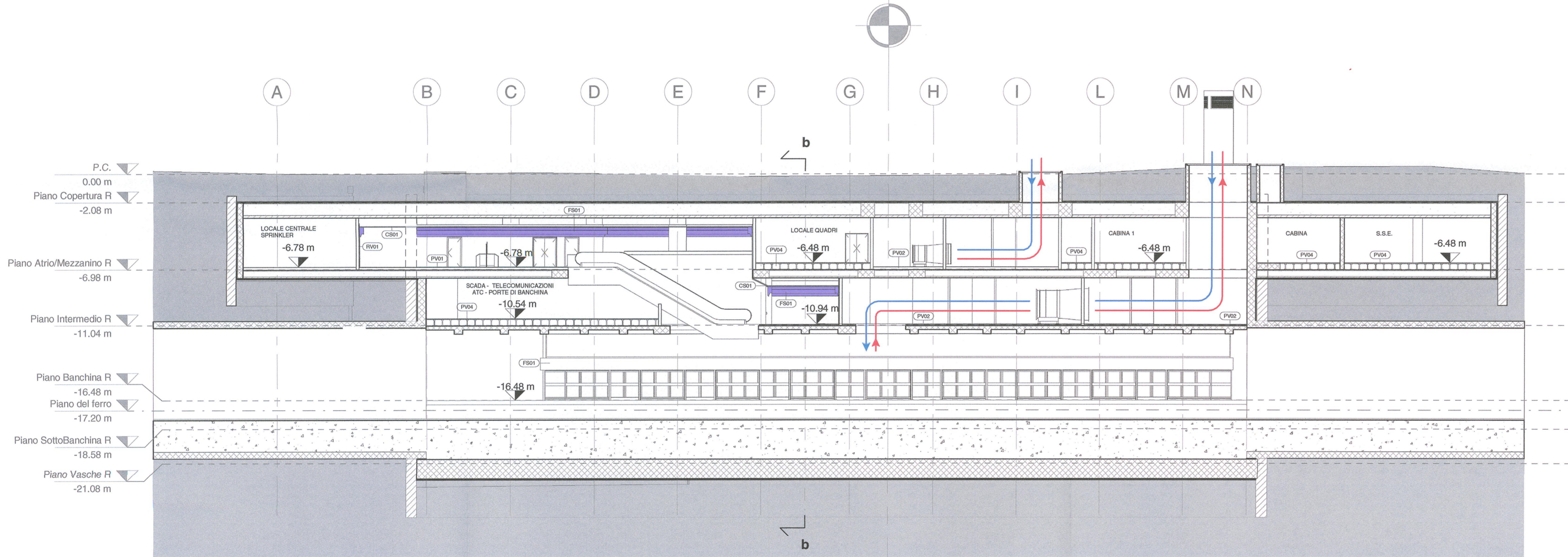

SEZIONE cc

Legenda

- PV.01 - Pavimento in gres porcellanato formato 30x60 cm effetto Porfido con porzioni in mosaico vetroso
- PV.02 - Pavimento in piastrelle di gres porcellanato a superficie liscia, formato 20x20 cm
- PV.03 - Percorso tattile per disabili visivi in gres porcellanato
- PV.04 - Pavimento sopraelevato con finitura superficiale antistatica
- PV.05 - Pavimento antiscivolo in CLS finito con spolvero di quarzo
- PV.06 - Impermeabilizzazione sotto piastrelle con malta cementizia bicomponente
- PV.07 - Massetto per formazione delle pendenze e impermeabilizzazione vasca di aggettamento
- FS.01 - Fascia Segnaletica in lamiera verniciata
- CS.01 - Controsoffitto - Pannelli in lamiera microforata, verniciata, modulo 60x60

- RV.01 - Rivestimento in gres porcellanato formato 30x60 cm
- RV.02 - Tinteggiatura con idropittura lavabile
- RV.03 - Rivestimento in gres porcellanato formato 20x20 cm H=200cm
- RV.04 - Impermeabilizzazione vasca aggettamento
- Strutture portanti in C.A.
- Foro in vista
- Foro in vista e a soffitto
- Foro a soffitto
- Flusso di aria in espulsione
- Flusso di aria in immissione

Milano Comune di Milano FSC Fondo per lo Sviluppo e la Gestione

**PROLUNGAMENTO M5 A MONZA**  
CUP :B94D1700000001  
PPM\_CDM\_01

È vietata la riproduzione di questo documento senza la preventiva autorizzazione di MM Spa

**MM Spa**  
Via del Vecchio Politecnico, 8  
20121 Milano

Società certificata Sistema Gestione  
Qualità ISO 9001, Ambiente ISO 14001,  
Energia Servizio Idrico ISO 50001

IL DIRETTORE TECNICO  
DOTT. ING. FRANCESCO VENZA  
Ordine degli Ingegneri di Milano  
A18628

IL PROGETTISTA RESPONSABILE DELL'INTEGRAZIONE  
FRALLE VARI PRESTAZIONI SPECIALI  
DOTT. ING. MASSIMILIANO BRANCATI  
Ordine degli Ingegneri di Milano  
A18628

IL PROGETTISTA RESPONSABILE  
DOTT. ING. MASSIMILIANO BRANCATI  
Ordine degli Ingegneri di Milano  
A18628

2	Luglio 2018	Progetto di fattibilità tecnica ed economica	E. Maroni	E. Maroni	M. Limongelli	M. Limongelli
0	05-06-2018	EMISSIONE	E. Maroni	E. Maroni	M. Limongelli	M. Limongelli
Aggr.	Data	Descrizione	Disegnato	Progettato	Verificato	Acquisito

Collaborazione alla progettazione  
RIMOND SRL

Scala grafica  
1 2 3 4 5 6 7 8 9 10

Titolo  
**Finiture stazione tipo – Sezioni**

Sostituisce	Dimensioni	Scala	Commissa	Lotto	Fase	Cat.	Opera	Progressivo	Foglio
Sostituito da	594 x 841	1 : 200	DM	0	P	F	STO	0198	